

01. Pavimento Térreo Geral  
1:50

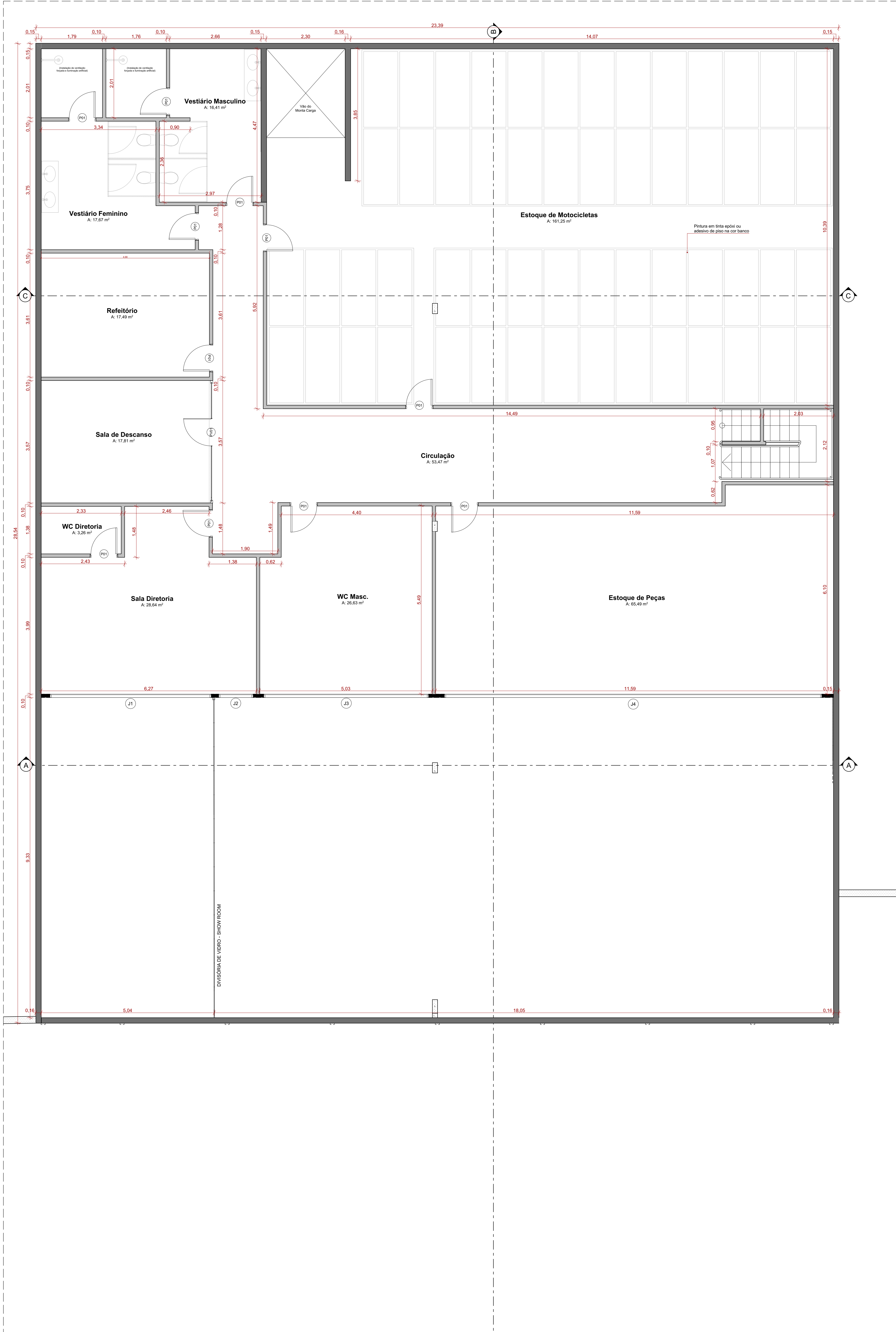

02. Pavimento Mezanino Geral  
1:50

MUNDO SAM - YAMAHA		Áreas M²	
Áreas Gerais			
Área Coberta		821,29	
Área Construída		1.113,28	
Terreno		869,97	
Pavimento Térreo			
Administração		14,37	
Caixa		3,65	
Entrada de Serviços		84,48	
Estoque de Alto Giro		29,26	
Gerência		10,90	
Gerente de Serviços		7,39	
Lavador		11,28	
Lavatório		2,38	
Oficina Mecânica		191,91	
Óleo Usado		3,07	
Recepção de Serviços		6,12	
Sala de Estar/Boutique ...		57,57	
Sala de Motor		7,23	
Showroom		182,43	
Venda de Peças		7,65	
WC Masc.		3,74	
WC PcD		4,64	
Pavimento Mezanino			
Circulação		53,47	
Estoque de Motocicletas		161,25	
Estoque de Peças		65,49	
Refeitório		17,49	
Sala de Descanso		17,61	
Sala Diretoria		26,64	
Vestibulo Feminino		17,67	
Vestibulo Masculino		16,41	
WC Diretoria		5,26	

RELAÇÃO DE ESQUADRIAS					
Item	ID	Qtd.	L x A	Tipo de Abertura	Material
Porta					
P01	17	0,80x2,10	Abzir Simples	Madeira Lisa com Pintura Cinza Médio	
PE01	1	4,47x4,00	Abzir Simples	Porta de Enrolar de Aço	
PV01	1	0,80x2,10	Abzir Simples	Vidro Temperado Incolor   Esp.: 10mm	
PV02	4	0,80x2,10	Abzir Simples	Vidro Temperado Incolor   Esp.: 10mm	
PV03	1	1,10x2,10	Abzir Simples	Vidro Temperado Incolor   Esp.: 10mm	
PV04	2	1,40x2,10	Abzir Dupla	Vidro Temperado Incolor   Esp.: 10mm	

Janela					
J1	1	4,70x1,20	Basculante	Alumínio na cor preta e vidro temperado   Esp.: 10mm	
J2	1	1,00x1,20	Basculante	Alumínio na cor preta e vidro temperado   Esp.: 10mm	
J3	1	4,80x1,20	Basculante	Alumínio na cor preta e vidro temperado   Esp.: 10mm	
J4	1	11,00x1,20	Basculante	Alumínio na cor preta e vidro temperado   Esp.: 10mm	

FECHAMENTO EM VIDRO					
Item	ID	Qtd.	Comprimento	Altura	Material
Parade Cortina					
F1	1	6,39	4,00	Alumínio na cor preta e vidro temperado   Esp.: 10mm	
F2	1	11,29	4,00	Alumínio na cor preta e vidro temperado   Esp.: 10mm	
F3	1	9,45	4,72	Alumínio na cor preta e vidro temperado   Esp.: 10mm	
F4	1	1,10	2,70	Alumínio na cor preta e vidro temperado   Esp.: 10mm	
F5	1	2,83	2,70	Alumínio na cor preta e vidro temperado   Esp.: 10mm	
F6	1	12,88	2,75	Alumínio na cor preta e vidro temperado   Esp.: 10mm	

- NOTAS**
- Conferir medidas no local. Medidas em metros.
  - Todos os contratados e subcontratados devem verificar atentamente todos os desenhos e especificações. Todas as medidas devem ser verificadas em obra e no caso de observada qualquer divergência, deve-se informar ao responsável indicado.
  - Caso algum dos acabamentos especificados encontre-se fora de linha ou não exista estoque suficiente para o fornecimento, deve-se, imediatamente, entrar em contato com representante desta para nova especificação.
  - Dimensões escritas têm prioridade sobre dimensões verificadas com escala. Quaisquer incompatibilidades devem ser informadas para serem tomadas as devidas providências.

REVISÃO	DATA	RESPONSÁVEL	DESCRIÇÃO